

Walter Scherrer

Fachbereich Sozial- und Wirtschaftswissenschaften



**Studierende und Studienabschlüsse an der Universität  
Salzburg:  
Ein Blick auf die ersten fünfzig Jahre**

50 Jahre Paris Lodron Universität: Geschichte – Gegenwart – Zukunft  
Ringvorlesung, 23. April 2012

---

## **1960er: Aufbau der drei Fakultäten** **Beginn des Lehrbetriebs**

---

1962 Theologische Fakultät

1964 Philosophische Fakultät

1965 Rechtswissenschaftliche Fakultät

## 1960er: Aufbau der drei Fakultäten Rascher Anstieg der Inskriptionszahlen

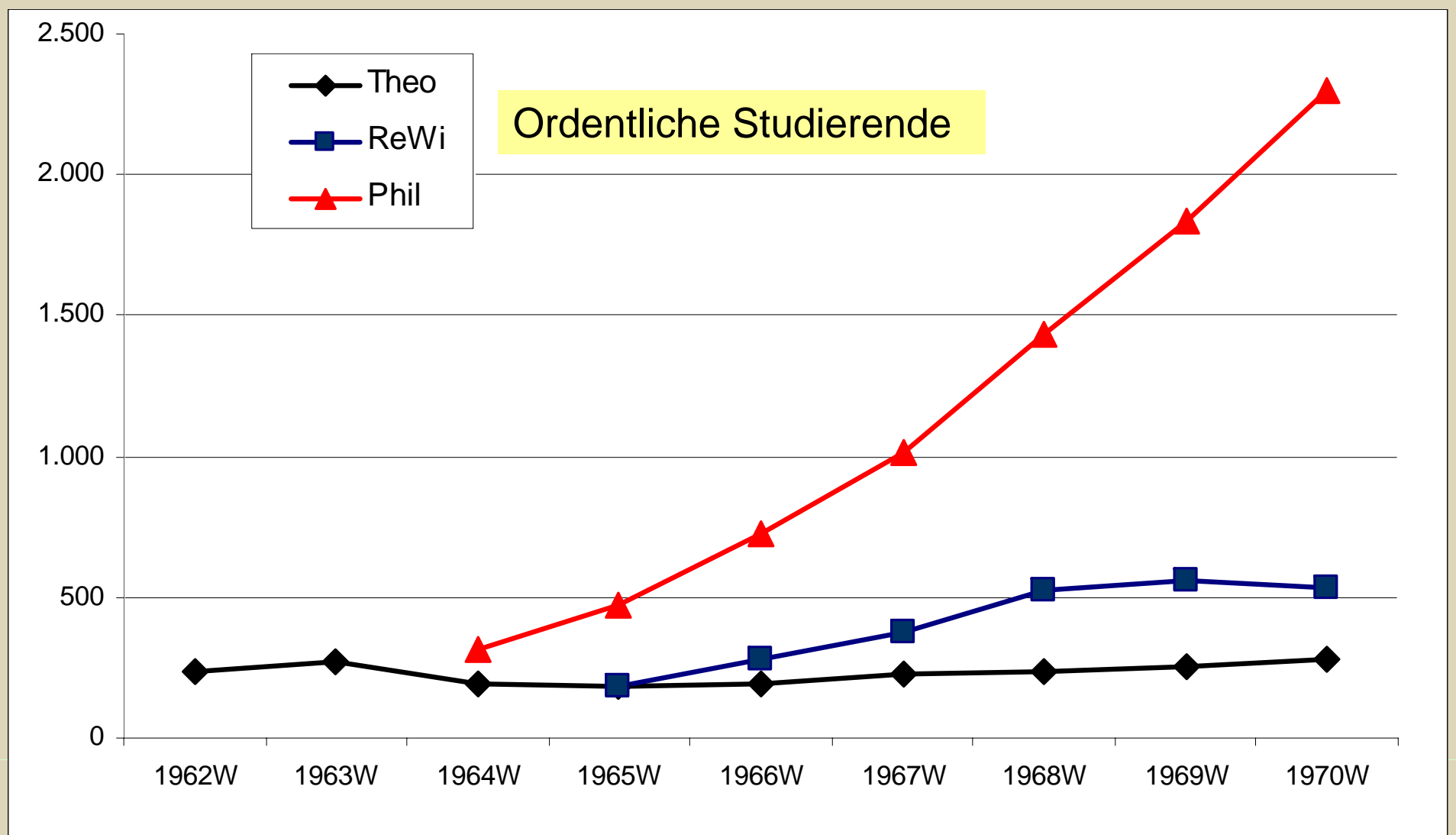

## 1960er: Aufbau der drei Fakultäten Rascher Anstieg der Inskriptionszahlen

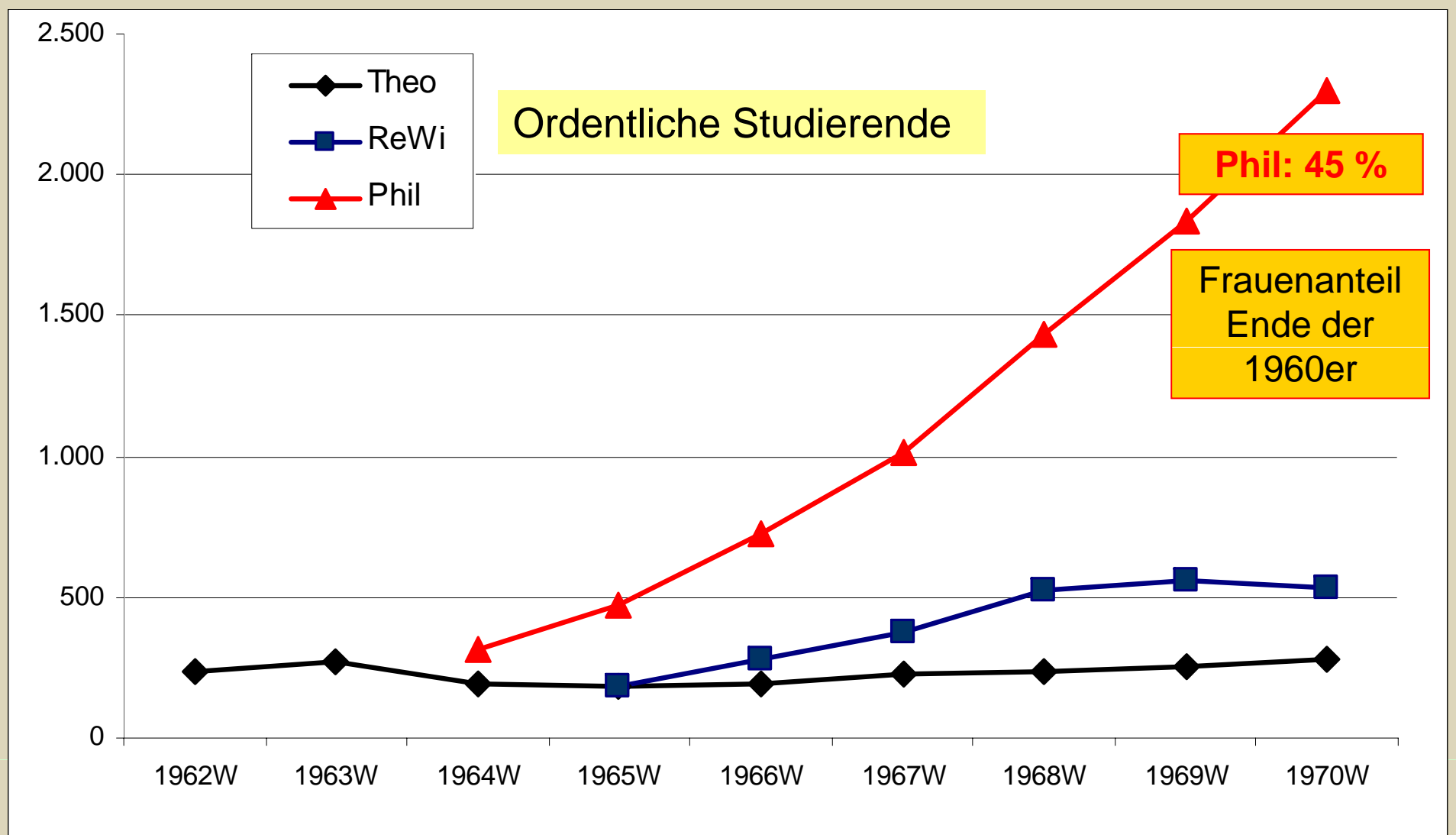

## 1960er: Aufbau der drei Fakultäten Rascher Anstieg der Inskriptionszahlen

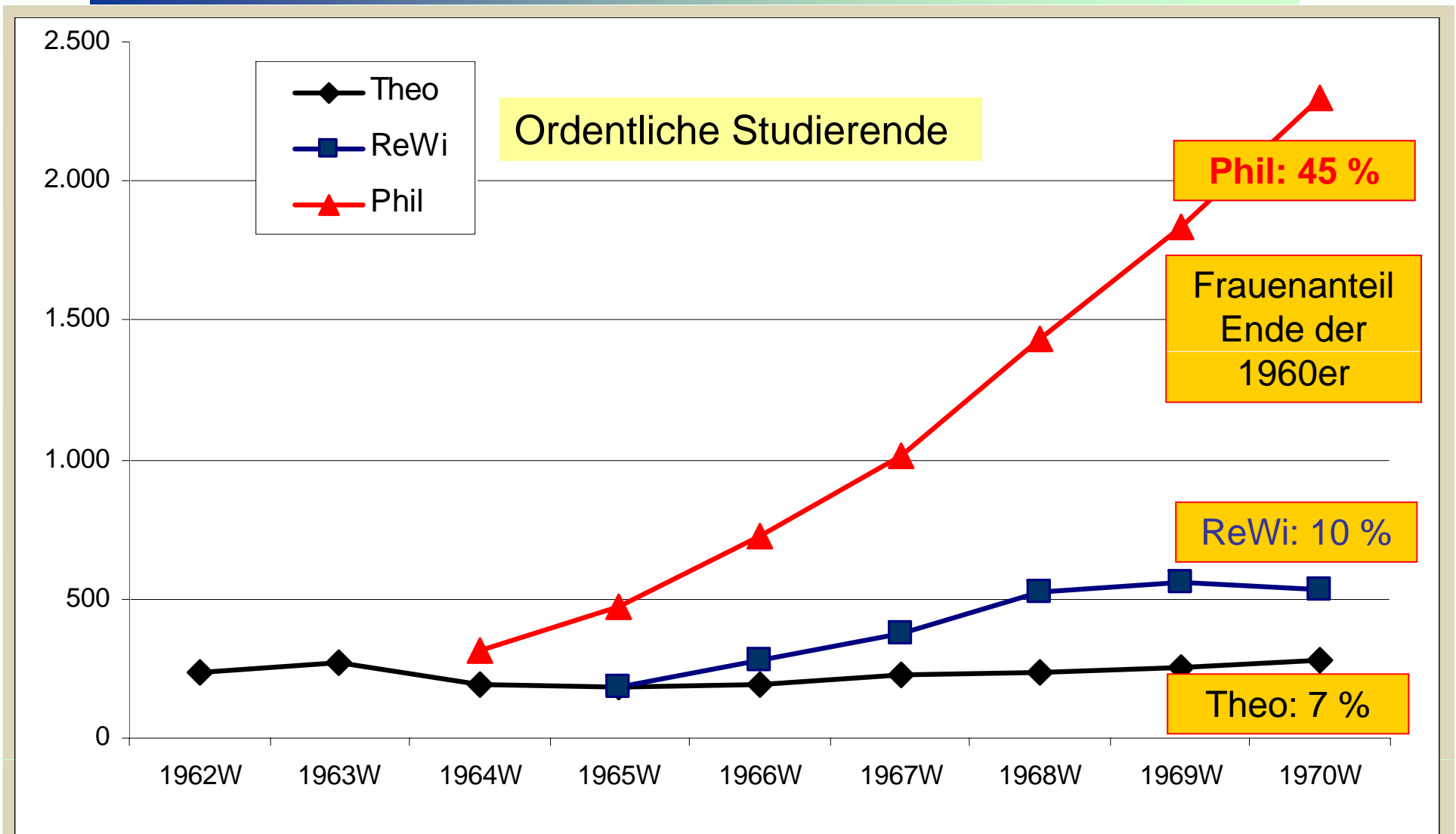

## **1970er: Expansionsphase** **Starke Zunahme der Studien**

---

# 1970er: Expansionsphase

## Starke Zunahme der Inskriptionszahlen

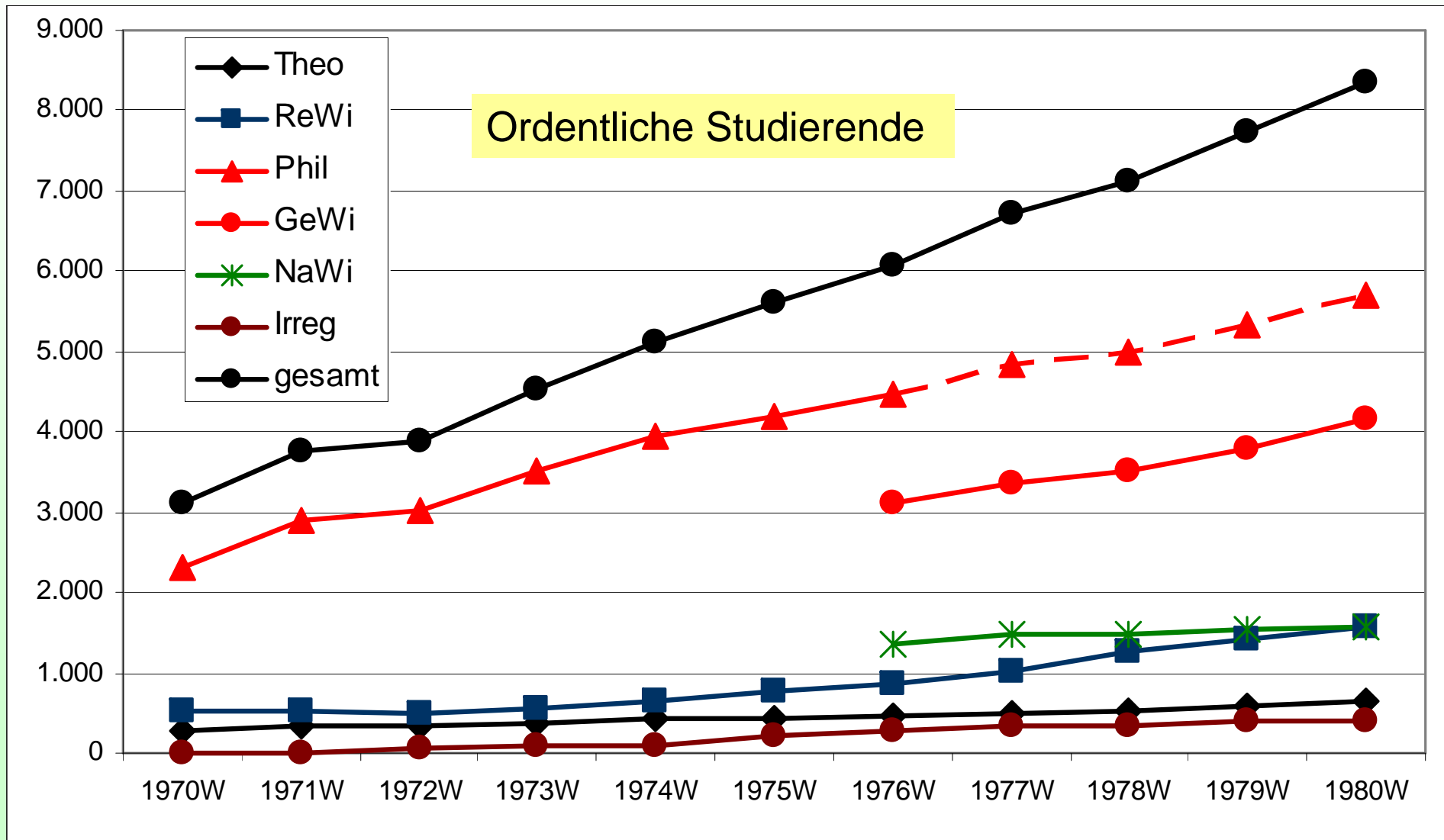

## **1970er: Expansionsphase**

### **Starke Zunahme der Inskriptionszahlen und der Abschlüsse**

---



## 1970er: Expansionsphase

### Starke Zunahme der Inskriptionszahlen und der Abschlüsse

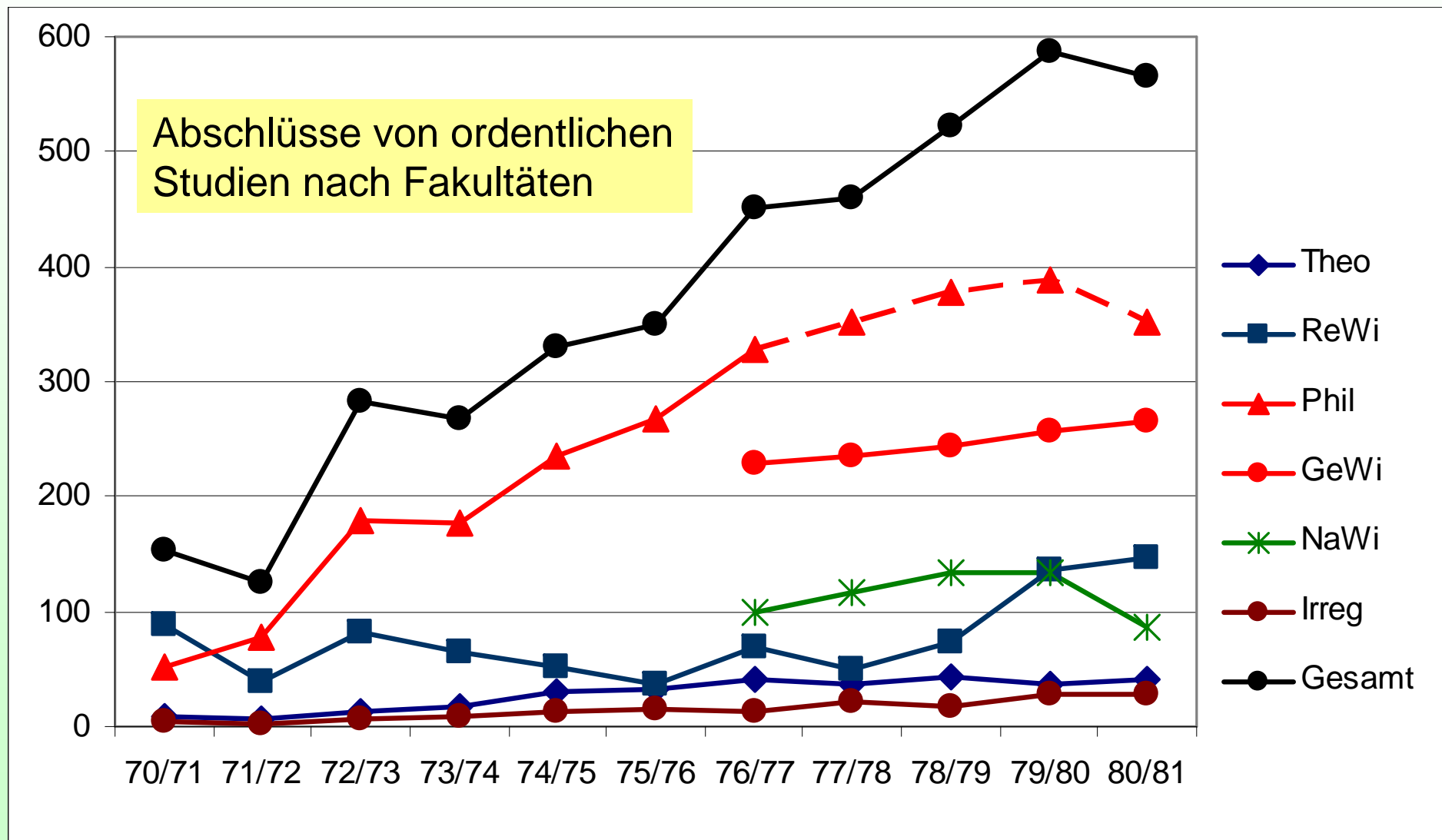

**1980er:**

**Weiter wachsende Studierendenzahl**

---

1980er:

## Weiter wachsende Studierendenzahl

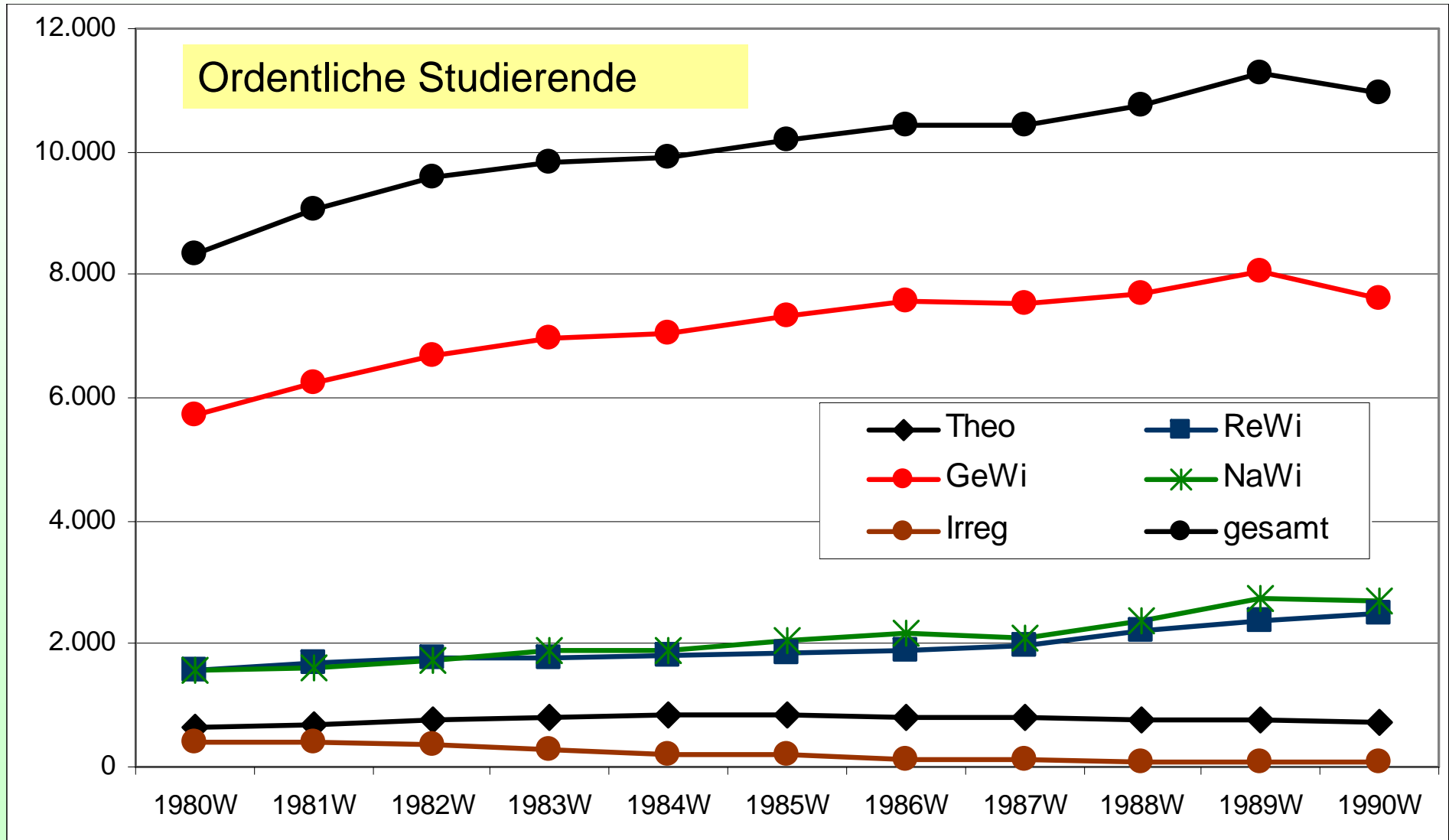

1980er:

## Weiter wachsende Studierendenzahl

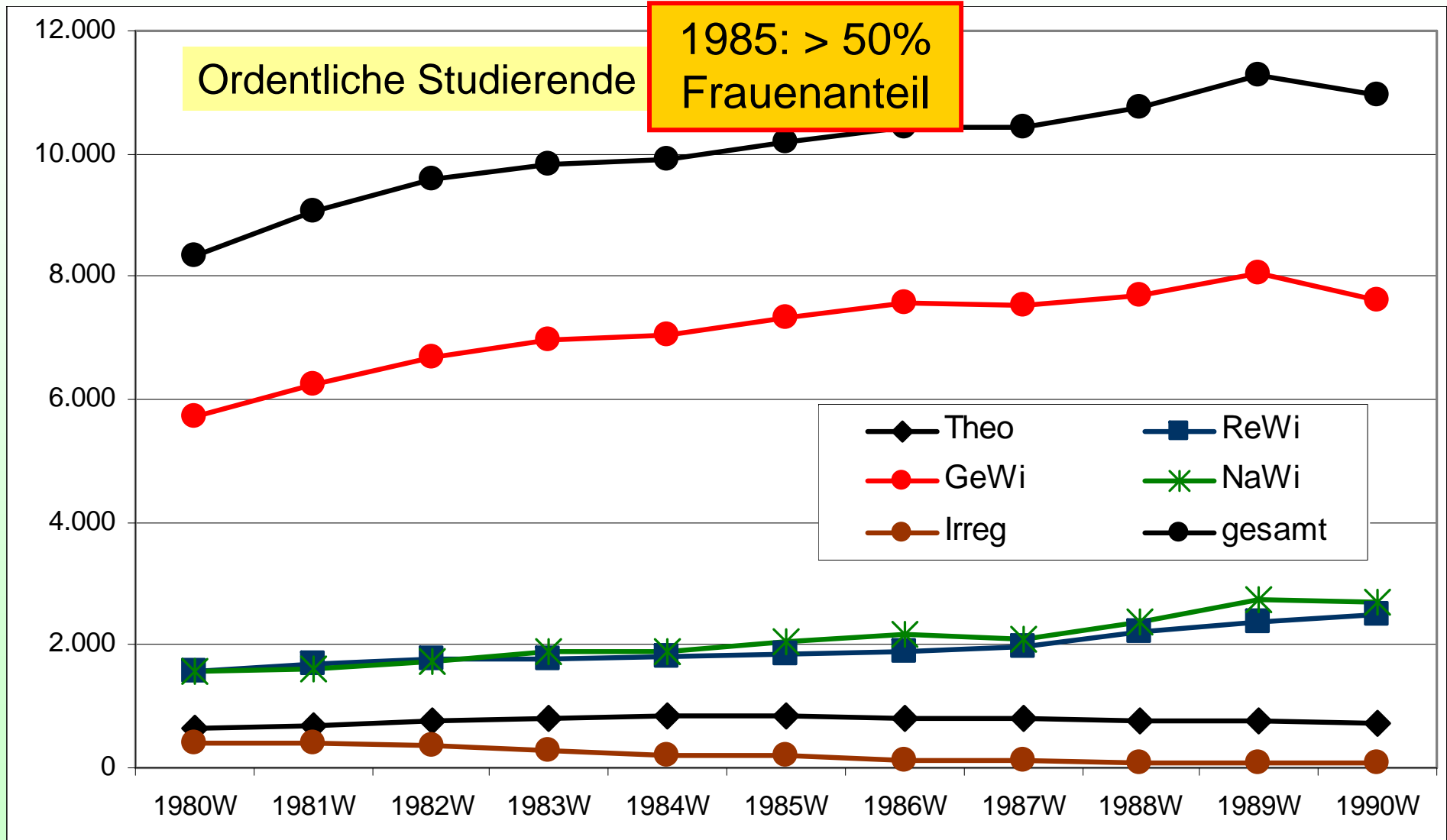

## **1980er: Strukturwandel an der GeWi und NaWi**

---

# 1980er: Strukturwandel an der GeWi und NaWi

## Anteil der Lehramtsabschlüsse

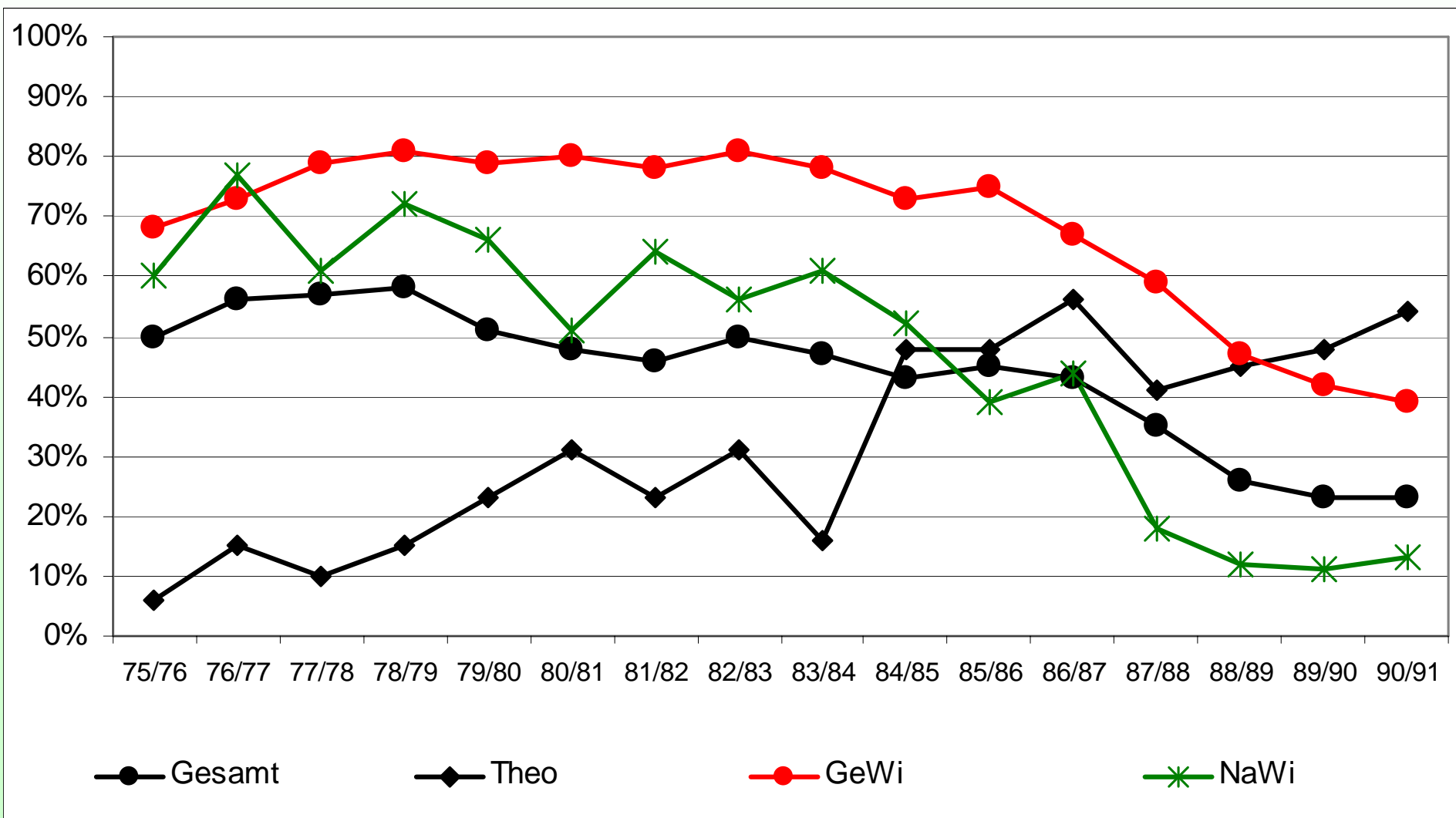

**1990er: Geringes Wachstum der Studierendenzahl**  
**Zuwächse nur bei GeWi und NaWi; Boom der Uni-Lehrgänge**

---

## 1990er: Geringes Wachstum der Studierendenzahl Zuwächse nur bei GeWi und NaWi

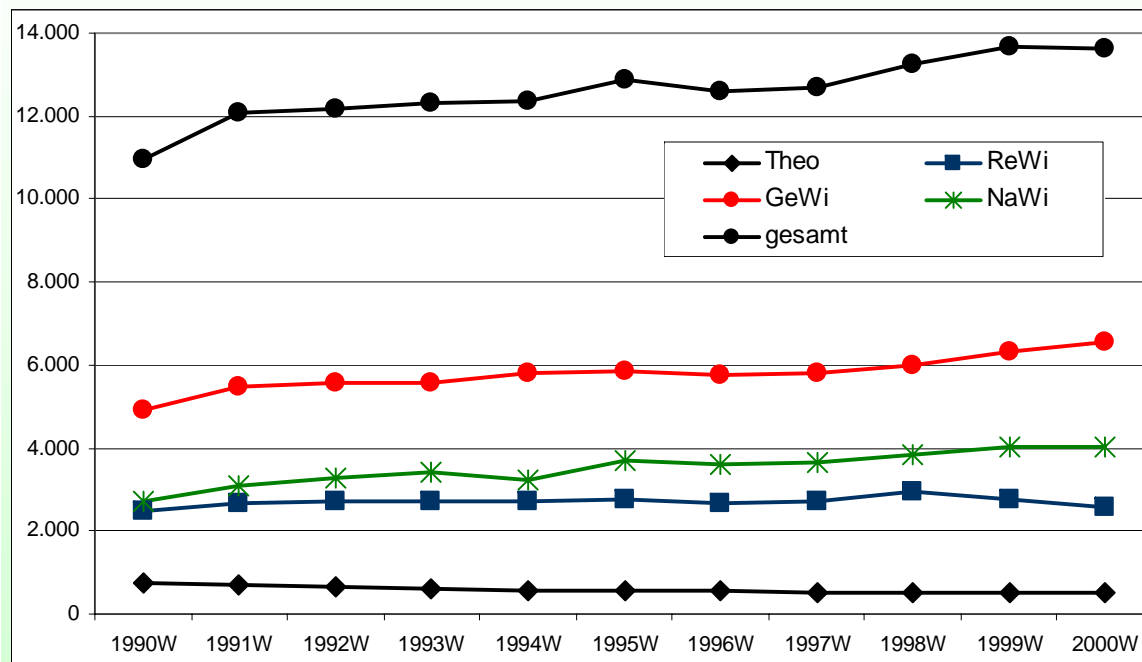

Ordentliche Studierende



## 1990er: Geringes Wachstum der Studierendenzahl Zuwächse nur bei GeWi und NaWi

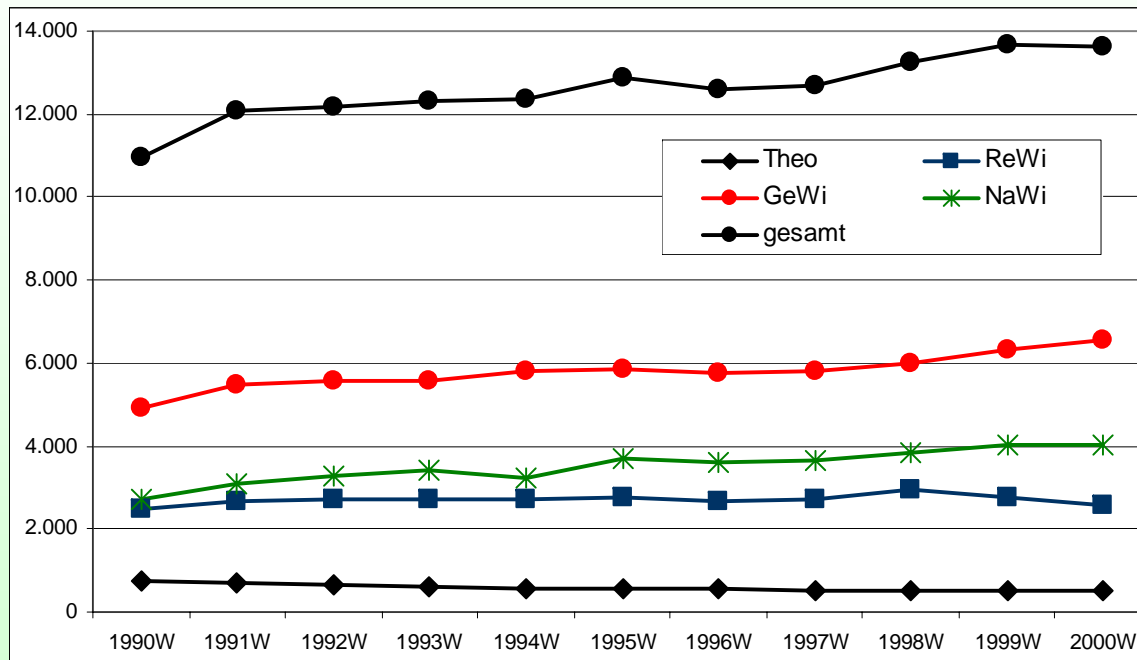

Ordentliche Studierende:  
Frauenanteil 50% → 60%

## 1990er: Geringes Wachstum der Studierendenzahl Zuwächse nur bei GeWi und NaWi; Boom der Uni-Lehrgänge

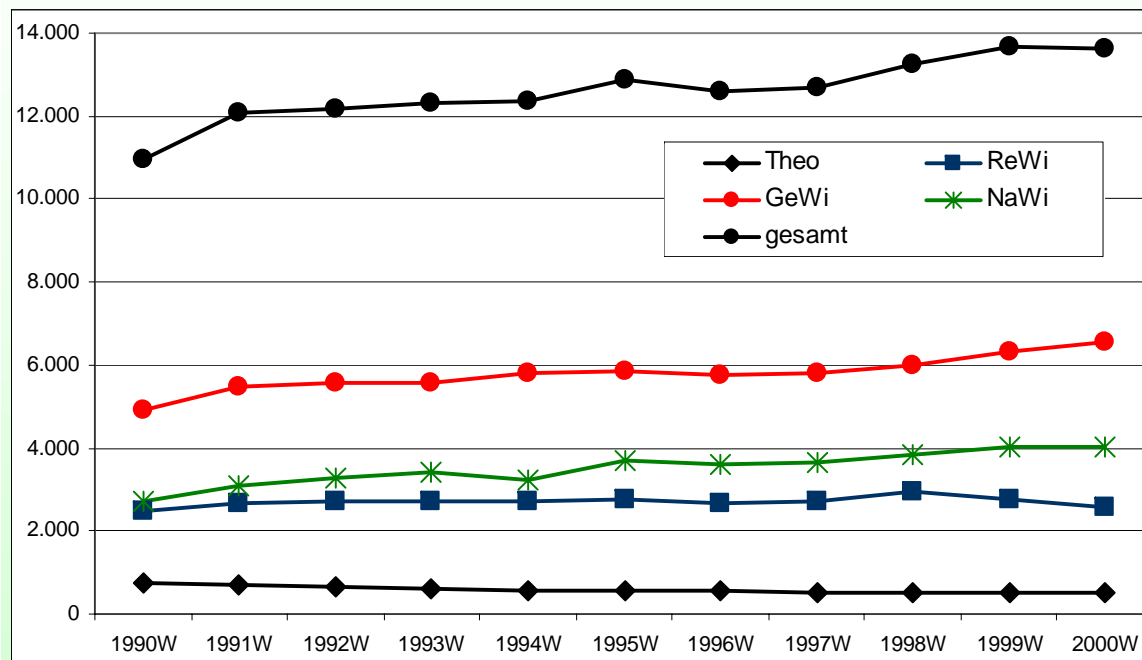

### Universitätslehrgänge

	Zahl	Studierende
1991W:	5	73
1994W:	9	302
2000W:	20	555
2011W:	38	1.865

### Ordentliche Studierende

**1990er:**

## **Beginnende Internationalisierung**

---

# 1990er: Beginnende Internationalisierung

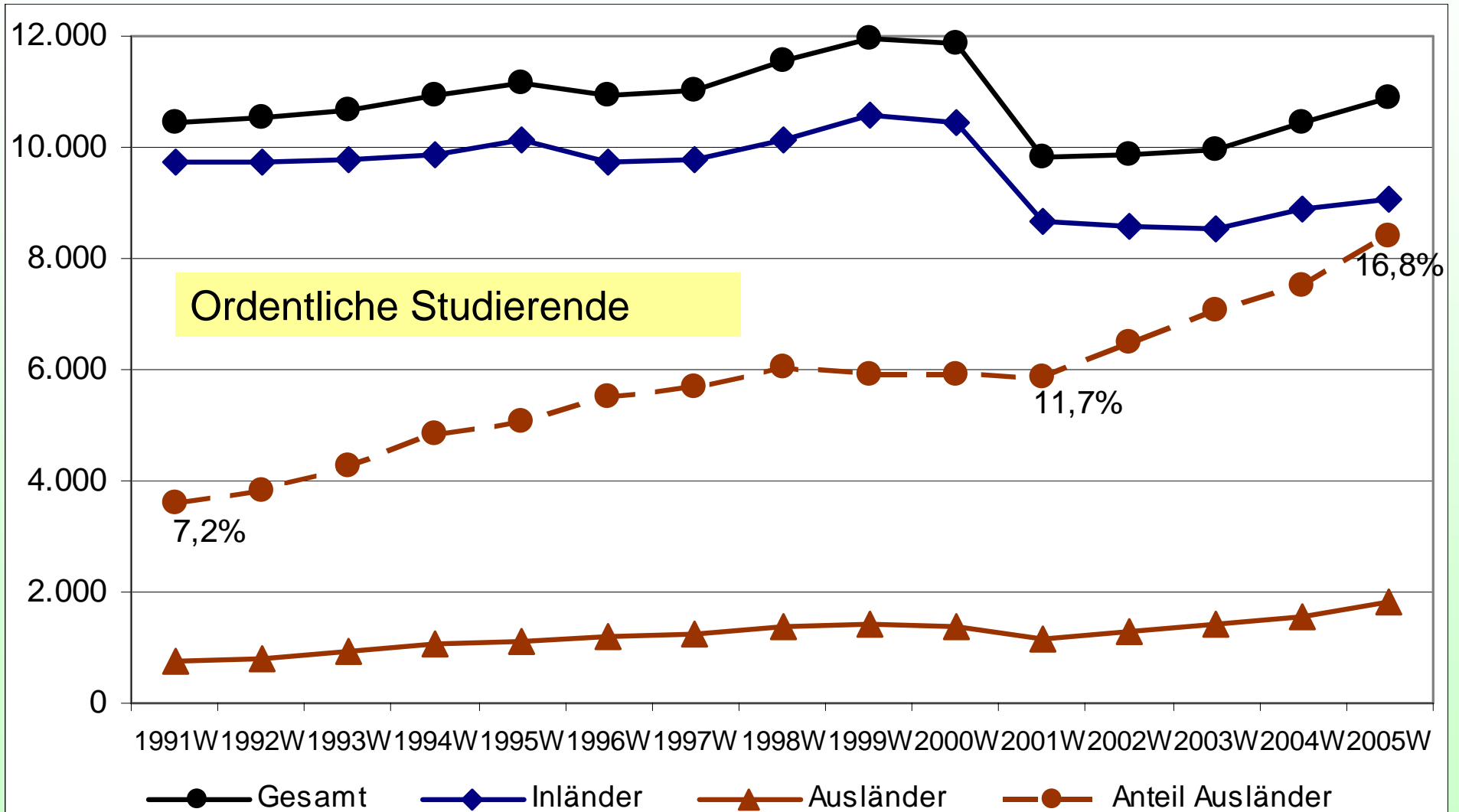

**2000er: Wieder steigender Zustrom von Studierenden**  
**Viele AusländerInnen, Studiengebühren mit wenig Effekt**

---

## 2000er: Zustrom von Studierenden wieder steigend Viele AusländerInnen, Studiengebühren mit wenig Effekt

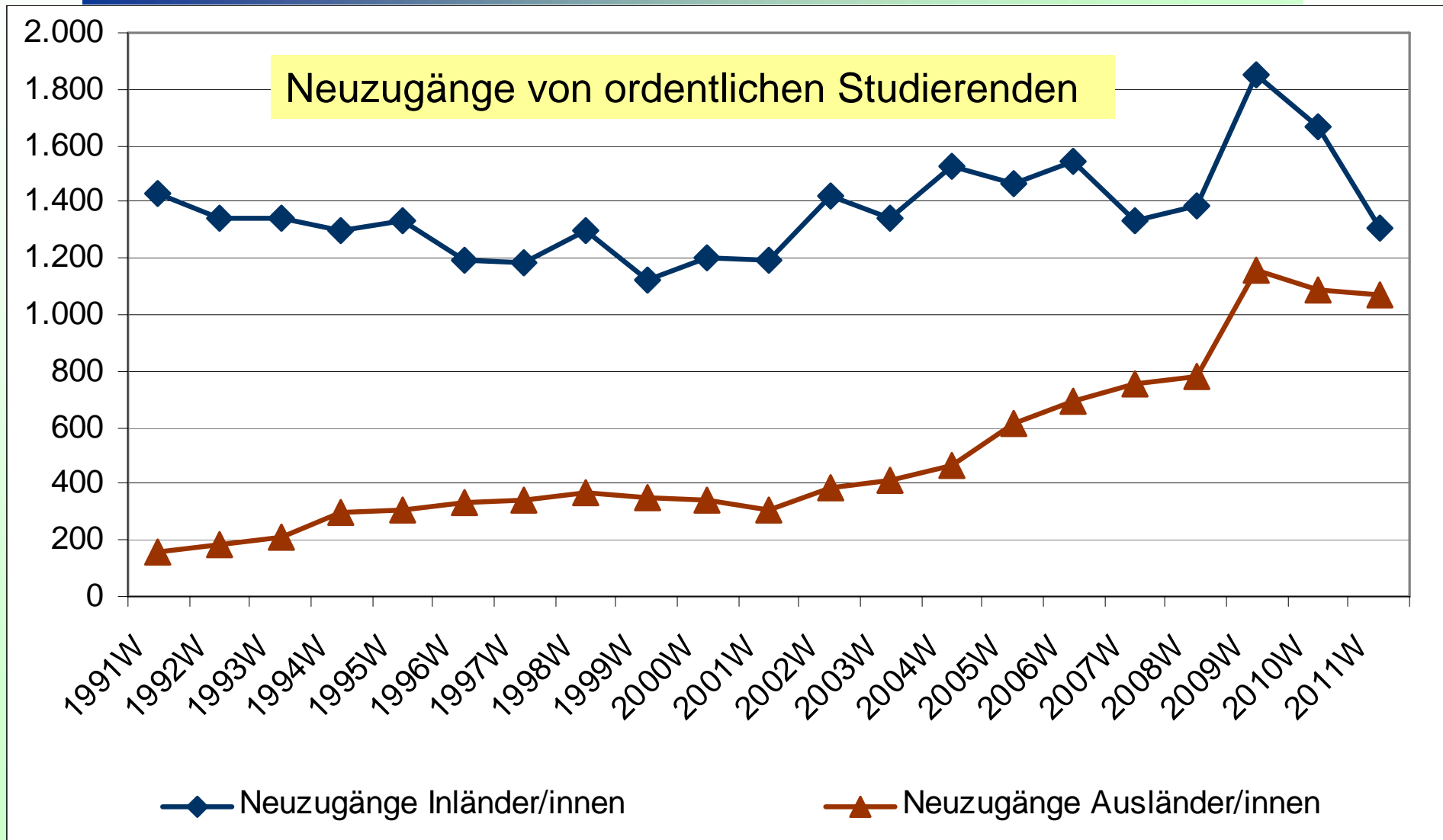

**2000er: „Bologna“ zeigt Wirkung**  
**Mehr Studienabschlüsse, rückläufiger Anteil der Erstabschlüsse**

---

## 2000er: „Bologna“ zeigt Wirkung Mehr Studienabschlüsse, rückläufiger Anteil der Erstabschlüsse

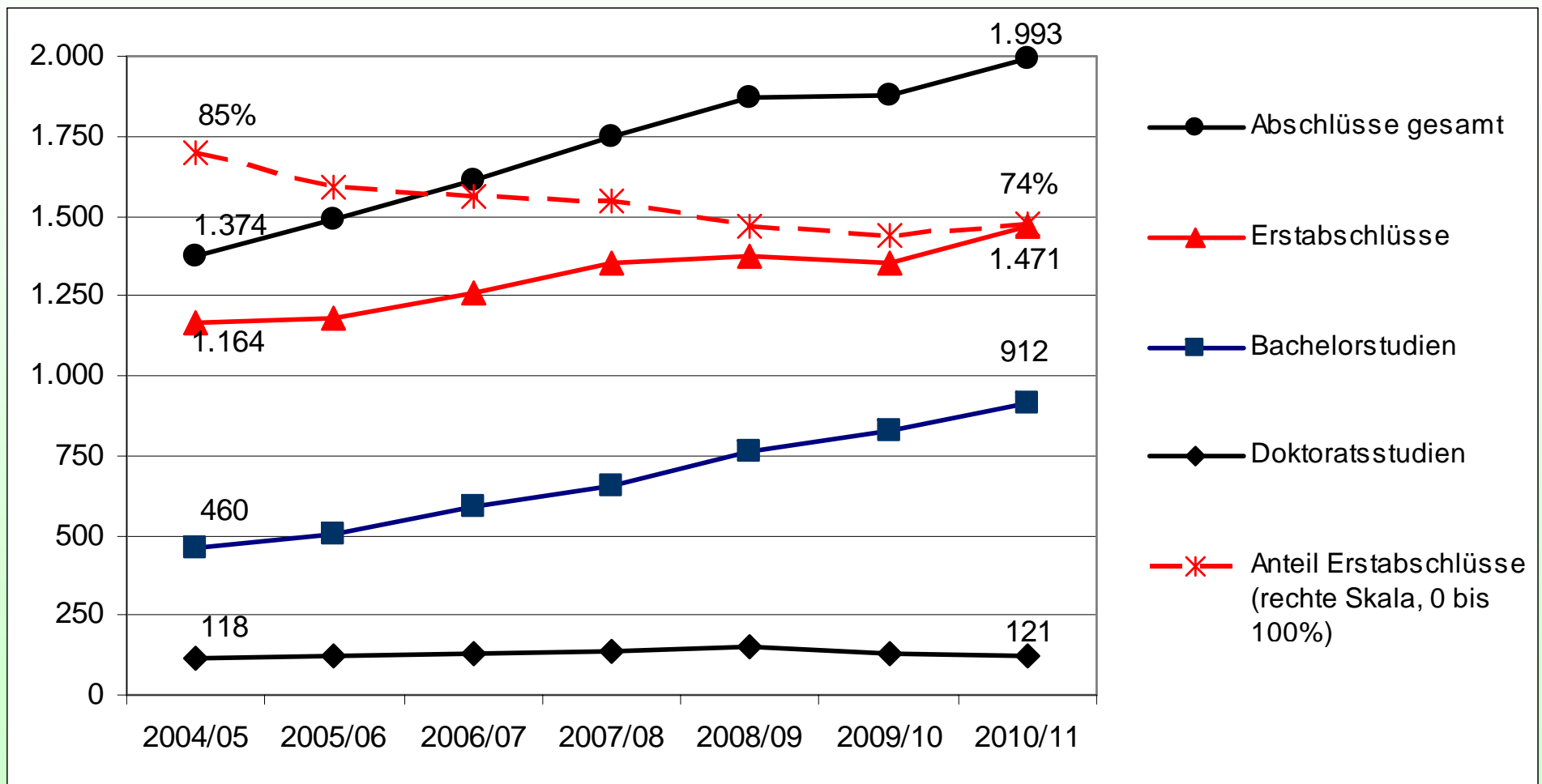



---

Walter.Scherrer@sbg.ac.at

25

---

Walter Scherrer  
FB SoWi, Universität Salzburg

## 2000er: Wieder steigender Zustrom von Studierenden Viele AusländerInnen, Studiengebühren mit wenig Effekt

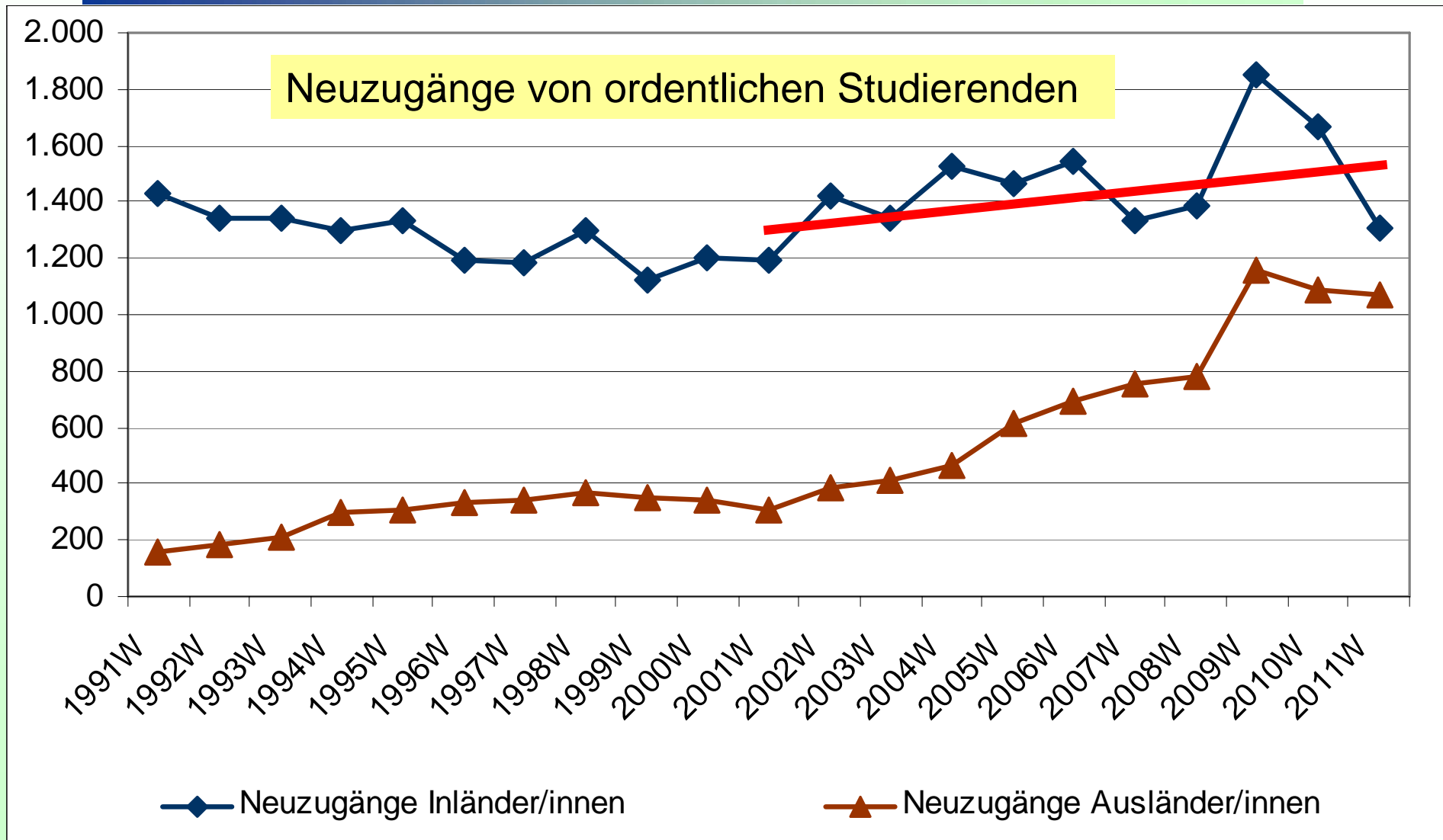

## 2000er: Wieder steigender Zustrom von Studierenden Viele AusländerInnen, Studiengebühren mit wenig Effekt

